



Lettre aux archers de la région Hauts-de-France

Lettre d'informations du Comité Régional de Tir à l'Arc des Hauts-de-France

N°51 Mars 2025

Sommaire

- Page 01 :
 - Le mot du Président
 - Le point licences
- Page 02 :
 - La cartographie des clubs du CRTAHDF
- Page 03 :
 - La Division Régionale 2025
 - Prestation de serment d'une jeune arbitre
- Page 04 :
 - Résultats de nos archères et archers au championnat de France de Tir à 18m.
- Page 05 :
 - La championnat de France FSSU à OLHAIN
 - Le championnat d'Europe en salle en Turquie
- Page 06 :
 - Résultats du championnat régional S1 et S2 à Wingles.
- Page 07 et 08 :
 - Les podiums aux championnats régionaux de Tir à 18m.
- Page 09 :
 - Classement des doubles mixtes au 28 février
- Page 10 :
 - Classement par équipes au 28 février
- Page 11 :
 - Compte rendu de la réunion du comité directeur du CRTAHDF du 20 février
- Page 12 à 13 :
 - L'AG Ordinaire électorale 2025



Le mot du Président



Assemblée Générale 2025

Le Président P. BOUCLET

reconduit avec une nouvelle liste

Pour nous contacter:

Permanences téléphoniques :

Mardi : 10h—14h ☎
Jeudi : 10h—14h ☎ 03 20 39 37 57

Siège social du CRTAHDF :

2 rue Jacques Daguerre 60200 Compiègne

Adresse mail : arc-hauts-de-france@orange.fr

Site Internet : www.arc-hauts-de-france.com

Infos Comité Régional :

Vos interlocuteurs

Problème d'ordre général : Mr Philippe BOUCLET

Adresse mail : philippe.bouclet@wanadoo.fr

☎ 03.44.41.29.21

Problème de licence : Mr Régis FAGART

Problème de calendrier :

Adresse mail : regis.fagart@wanadoo.fr

☎ 03.23.36.39.61

Problème Finances : Mr Jean Paul BAUGNON

Adresse mail : jeanpaul.baugnon@gmail.com

☎ 06 13 33 24 80

Responsable sportif : Mr André ALLARD

Adresse mail : andreallard19@gmail.com

☎ 03 20 39 37 57 06 27 31 41 42

Responsable Arbitre : Mme Sylviane BOUTRELLE

Adresse mail : arbitrage@arc-hauts-de-france.com

☎ 03.23.73.94.70 06.73.21.55.53

Formation et Labels : Mme Marcelle BESACE

Adresse mail : besace.marcelle@orange.fr

☎ 06.32.50.42.04

Communications : Mr Taylor DEVINCKE

Adresse mail : tdevincke@gmail.com

☎ 06 71 98 07 82

Conseiller Technique Régional : Mr. Ludovic COTRY :

Adresse mail : l.cotry@ftia.fr

☎ 06 12 20 58 29



Point licences au 28/02/2025

| | Aisne | Nord | Oise | P.D.C. | Somme | Total |
|-------------------------|-------|------|------|--------|-------|-------|
| Situation au 28/01/2024 | 1246 | 1737 | 1993 | 908 | 663 | 6788 |
| Situation au 28/01/2025 | 1275 | 2008 | 2149 | 962 | 699 | 7093 |

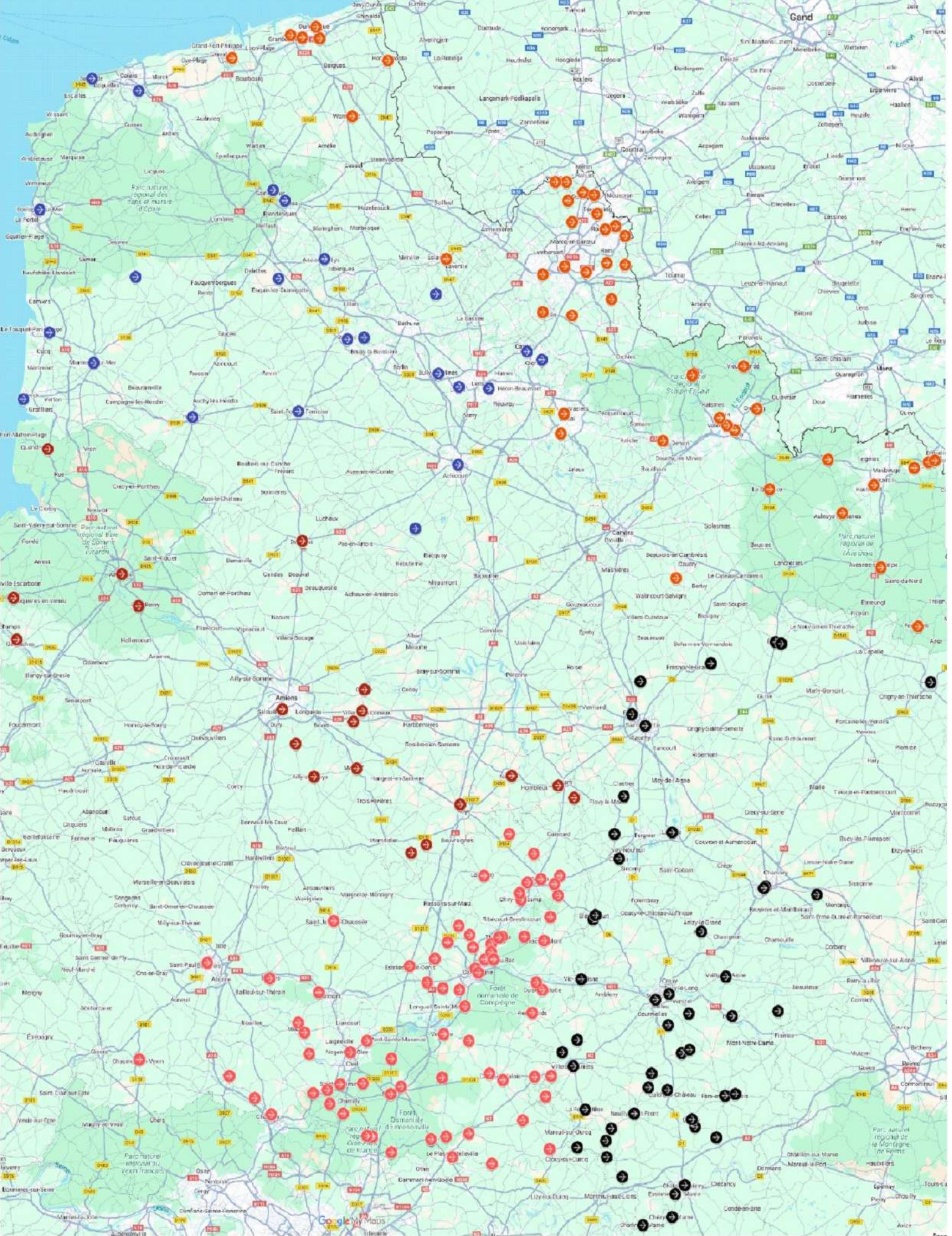

La carte des clubs a été très récemment mise à jour à partir des données que chaque club a renseignées sur le site de la FFTA..... Vous pouvez y accéder en activant l'option : **« Carte des clubs par départements »** de l'onglet **CLUBS** sur le site du CRTAHDF - www.arc-hauts-de-france.com...ou en activant le lien :

<https://www.google.com/maps/d/u/0/viewer?mid=1wVvXa435nosHsOqIQwW0q6yBCOIB5k0&ll=49.72032722321098%2C3.3780555143750046&z=9>

Merci de vérifier l'exactitude des informations

LES DIVISIONS REGIONALES 2025

Filière par équipes du Comité Régional de Tir à l'Arc Hauts de France

| | Jours | Mois | Organisateur | Type compétition | | Lieu |
|---------------|-------------|-------|--------------------|----------------------------|----------|------------------|
| DRE poulies | Samedi 12 | Avril | AIRE SUR LA LYS | DRE Arcs à Poulies | MANCHE 1 | ISBERGUES |
| DRE Classique | Dimanche 13 | Avril | AIRE SUR LA LYS | DRE Arcs Classiques | MANCHE 1 | ISBERGUES |
| DR Jeunes | Samedi 10 | Mai | SERINGES ET NESLES | DR JEUNES secteur 1 | MANCHE 1 | CHEZY EN ORXOIS |
| DR Promo CO | Samedi 10 | Mai | SERINGES ET NESLES | DR PROMO Poulies /BB? | MANCHE 1 | CHEZY EN ORXOIS |
| DR Promo CL | Dimanche 11 | Mai | SERINGES ET NESLES | DR PROMO Classique | MANCHE 1 | CHEZY EN ORXOIS |
| DR Jeunes | Samedi 17 | Mai | GRANDE SYNTHÉ | DR JEUNES secteur 2 | MANCHE 1 | GRANDE SYNTHÉ |
| DRE poulies | Samedi 17 | Mai | GRANDE SYNTHÉ | DRE Arcs à Poulies | MANCHE 2 | GRANDE SYNTHÉ |
| DRE classique | Dimanche 18 | Mai | GRANDE SYNTHÉ | DRE Arcs Classiques | MANCHE 2 | GRANDE SYNTHÉ |
| DR Jeunes | Samedi 31 | Mai | SENLIS | DR JEUNES secteur 1 | MANCHE 2 | SENLIS |
| DR Promo CO | Samedi 31 | Mai | SENLIS | DR PROMO Poulies /BB? | MANCHE 2 | SENLIS |
| DR Promo CL | Dimanche 01 | Juin | SENLIS | DR PROMO Classique | MANCHE 2 | SENLIS |
| DR Jeunes | Samedi 14 | Juin | ST AMAND | DR JEUNES Secteur 2 | MANCHE 2 | ST AMAND |
| DR Promo CO | Samedi 14 | Juin | ST AMAND | DR PROMO Poulies /BB? | MANCHE 3 | ST AMAND |
| DR Promo CL | Dimanche 15 | Juin | ST AMAND | DR PROMO Classiques | MANCHE 3 | ST AMAND |
| DR Jeunes | Samedi 21 | Juin | ESTREES ST DENIS | DR JEUNES Finale Régionale | | ESTREES ST DENIS |
| DRE poulies | Samedi 21 | Juin | ESTREES ST DENIS | DRE arcs à Poulies | MANCHE 3 | ESTREES ST DENIS |
| DRE classique | Dimanche 22 | Juin | ESTREES ST DENIS | DRE arcs Classiques | MANCHE 3 | ESTREES ST DENIS |

ATTENTION : dans le dépliant de présentation de la Division Régionale 2025 initialement distribué début février, une erreur a été indiquée. La 3ème manche de la DR Promo/Jeunes organisée à St Amand aura lieu les 14 et 15 juin.

Rappel des dates limites pour les inscriptions des équipes en Division Régionale

- DRE..... : Le 25 mars (1ère manche le 12 avril)
- DR JEUNES..... : Le 20 avril (1ère manche le 10 mai)
- DR Promo..... : Le 20 avril 1ère équipe (1ère manche le 10 mai) - à partir du 01 mai inscription 2ème équipe

Pour accéder à l'ensemble des informations à propos de la Division Régionale 2025, activez le lien suivant :

https://www.arc-hauts-de-france.com/media/uploaded/sites/2727/document/67bdcf965db22_DpliantdepresentationdelaDivisionRgionale2025.pdf

Prestation de serment d'une jeune arbitre

« Lors du championnat des Hauts-de-France, **Cyrielle** a prêté serment et rejoint officiellement les Jeunes Arbitres.

Son engagement marque une étape importante, et elle devient ainsi la seule représentante de la région dans ce rôle essentiel.

Arbitrer demande rigueur et passion, et Cyrielle a su prouver sa détermination pour accéder à cette fonction.

Son parcours est une fierté pour son club et pour toute la région.

Félicitations à elle pour cet engagement et cette belle réussite ! »



Tir à 18m : Championnat de France Jeunes - Boé les 01 et 02 mars 2025

| | | Cat. | Nom et Prénom | Club licencié | Place qualif. | Série 1 | Série 2 | Total | 1/6 | 1/8 | 1/4 | 1/2 | Petit te | Finale | Place finale |
|----|---|------|----------------------------|------------------------|---------------|---------|---------|-------|-----|-----|-----|-----|----------|--------|--------------|
| BB | F | U18 | FIRMIN CAMILLE | CORBIE | 2 | 268 | 273 | 541 | | | | 6 | | 5 | 2 |
| BB | H | U18 | NORO ANTHONIN | CORBIE | 6 | 256 | 241 | 497 | | | 6 | 3 | 2 | | 4 |
| BB | H | U18 | KUBINOWSKI ANTON | LA COUTURE | 3 | 257 | 263 | 520 | | | 4 | | | | 5 |
| CL | F | U13 | BASTIN PENELOPE | ESTREES ST DENIS | 10 | 260 | 258 | 518 | | 6 | 6 | 7 | | 6 | 1 |
| CL | F | U13 | BONNEVIE FLORINE | MOREUIL | 1 | 280 | 277 | 557 | | 6 | 6 | 4 | 6 | | 3 |
| CL | F | U15 | STEFANIAK CEPHORA | LIEVIN | 26 | 270 | 274 | 544 | 6 | 6 | 0 | | | | 8 |
| CL | F | U18 | POITEVIN COPPIETERS DE T J | COMPIEGNE | 23 | 266 | 264 | 530 | 7 | 4 | | | | | 9 |
| CL | F | U18 | DELABY SARAH | COMPIEGNE | 2 | 284 | 279 | 563 | 6 | 2 | | | | | 9 |
| CL | F | U15 | LAURENT NINA | COMPIEGNE | 29 | 268 | 274 | 542 | 1 | | | | | | 17 |
| CL | F | U15 | HEURTEAU GABRIELLE | COMPIEGNE | 28 | 268 | 275 | 543 | 1 | | | | | | 17 |
| CL | F | U21 | BECAUT FLAVIE | ENQUIN-LEZ-GUINEGATTE | 20 | 262 | 264 | 526 | | | | | | | 20 |
| CL | F | U18 | HOELT THIBAUT ROMANE | COMPIEGNE | 50 | 257 | 239 | 496 | | | | | | | 50 |
| CL | F | U18 | JOLY VALENTINE | LA COUTURE | 33 | 255 | 264 | 519 | | | | | | | 33 |
| CL | F | U18 | BOULEFROY YAEL | ESTREES ST DENIS | 40 | 251 | 262 | 513 | | | | | | | 40 |
| CL | F | U18 | SAMIEZ MARCY NOLWENN | COMPIEGNE | 49 | 249 | 251 | 500 | | | | | | | 49 |
| CL | F | U13 | SOYER MARIE | COMPIEGNE | 19 | 243 | 224 | 467 | | | | | | | 19 |
| CL | H | U13 | DUHEZ SOFIANE | VALENCIENNES | 14 | 265 | 271 | 536 | 6 | 6 | 7 | 6 | | 5 | 2 |
| CL | H | U18 | DIDIERLAURENT YANN | COMPIEGNE | 15 | 272 | 278 | 550 | 7 | 4 | | | | | 9 |
| CL | H | U18 | NEDJAR ABDENNOUR | COMPIEGNE | 11 | 277 | 279 | 556 | 6 | 2 | | | | | 9 |
| CL | H | U18 | GYSELS HUGO | ST AMAND CIBLE | 20 | 275 | 271 | 546 | 5 | | | | | | 17 |
| CL | H | U18 | CHERAULT GABRIEL | COMPIEGNE | 9 | 275 | 282 | 557 | 2 | | | | | | 17 |
| CL | H | U15 | GUETTMAN CORENTIN | LAON | 16 | 272 | 286 | 558 | 2 | | | | | | 17 |
| CL | H | U13 | TAILLEFUMIER LOIC | ESTREES ST DENIS | 6 | 278 | 271 | 549 | 1 | | | | | | 17 |
| CL | H | U21 | COLIN AIDAN | SAINT POL SUR TERNOISE | 20 | 276 | 273 | 549 | 1 | | | | | | 17 |
| CL | H | U18 | PECHON GEOFFREY | ESTREES ST DENIS | 30 | 273 | 267 | 540 | 1 | | | | | | 17 |
| CL | H | U13 | LOUVIEAUX ARTHUR | COMPIEGNE | 31 | 237 | 245 | 482 | 1 | | | | | | 17 |
| CL | H | U21 | HENNART GREGOIRE | VALENCIENNES | 32 | 266 | 269 | 535 | 0 | | | | | | 17 |
| CL | H | U15 | VILCOCQ ZEPHYR | COMPIEGNE | 38 | 281 | 258 | 539 | | | | | | | 38 |
| CL | H | U18 | DUCCROQ ROUCHES JULIEN | ETREUX | 35 | 272 | 264 | 536 | | | | | | | 35 |
| CL | H | U15 | DUJEU LORYS | SAINS EN AMIENOIS | 35 | 270 | 273 | 543 | | | | | | | 35 |
| CL | H | U15 | MASCRET NOLAN | ETREUX | 33 | 265 | 281 | 546 | | | | | | | 33 |
| CL | H | U18 | BERLEMONT JULES | COMPIEGNE | 50 | 260 | 262 | 522 | | | | | | | 50 |
| CL | H | U15 | FRONIA TIMOTHEE | ESTREES ST DENIS | 46 | 256 | 254 | 510 | | | | | | | 46 |
| CL | H | U18 | BOUTROUILLE MATTEO | ESTREES ST DENIS | 61 | 246 | 254 | 500 | | | | | | | 61 |
| CO | F | U21 | GIRAULT LEA | COMPIEGNE | 1 | 290 | 295 | 585 | | | 148 | 145 | | 145 | 1 |
| CO | F | U21 | PALARIC AENOR | COMPIEGNE | 4 | 278 | 285 | 563 | | | 144 | 140 | 141 | | 4 |



Tir à 18m : Championnat de France Adultes - Boé les 27 et 28 février 2025

| Arme | Sexe | Cat. | Nom et Prénom | Club licencié | Place | Série 1 | Série 2 | Total | 1/6 | 1/8 | 1/4 | 1/2 | Petit te | Finale | Place |
|------|------|------|-----------------------|--------------------|-------|---------|---------|-------|-----|-----|-----|-----|----------|--------|-------|
| BB | F | U21 | RIBEYROL VALENTINE | COMPIEGNE | 1 | 242 | 234 | 476 | | | 6 | 6 | | 6 | 1 |
| BB | F | S1 | JAILLET EMELINE | SOISSONS | 5 | 250 | 238 | 488 | | | 4 | | | | 6 |
| BB | H | S1 | DARGENT ARMANDO | ARCHERS ANZINOIS | 12 | 254 | 258 | 512 | | 6 | 4 | | | | 7 |
| CL | F | S1 | PARFAIT HELENE | VIVIERES | 5 | 288 | 279 | 567 | | 6 | 4 | | | | 6 |
| CL | H | S1 | CHIRAULT BENJAMIN | COMPIEGNE | 23 | 281 | 282 | 563 | 6 | 0 | | | | | 9 |
| CL | H | S1 | SAVREUX DIMITRI | MOREUIL | 20 | 284 | 282 | 566 | | 0 | | | | | 9 |
| CL | H | S1 | TETU SEBASTIEN | SAINS EN AMIENOIS | 24 | 281 | 281 | 562 | 4 | | | | | | 17 |
| CL | H | S1 | DAVROULT ARMAND | BOULOGNE SUR MER | 21 | 285 | 279 | 564 | 1 | | | | | | 17 |
| CL | H | S2 | KOSTRZEWA GREGORY | CUISE LA MOTTE | 11 | 277 | 279 | 556 | 4 | | | | | | 17 |
| CL | H | S2 | QUIQUEMPOIS YVES | LILLE CIE | 8 | 284 | 274 | 558 | 0 | | | | | | 17 |
| CL | H | S3 | DEBAVELAERE STEPHANE | ARQUES | 18 | 263 | 262 | 525 | 7 | 4 | | | | | 9 |
| CL | H | S3 | TROUILLET FRANCIS | GRAVELINES | 32 | 237 | 253 | 490 | 2 | | | | | | 17 |
| CO | F | S1 | PUISEUX AMBRE | COMPIEGNE | 2 | 288 | 291 | 579 | | | 147 | 144 | | 145 | 1 |
| CO | F | U21 | GIRAULT LEA | COMPIEGNE | 1 | 292 | 294 | 586 | | | 145 | 143 | 147 | | 3 |
| CO | H | S1 | BOULEAU VICTOR | COMPIEGNE | 2 | 295 | 296 | 591 | | 148 | 146 | 145 | | 146 | 2 |
| CO | H | S1 | ZAKONICKY PIERRE-VVES | VIVIERES | 12 | 288 | 293 | 581 | | 141 | | | | | 9 |
| CO | F | S2 | DUHEZ SALIMA | VALENCIENNES | 12 | 279 | 285 | 564 | | | | | | | 11 |
| CO | H | S2 | POPPING DAMIEN | ROUVRES EN MULTIEN | 6 | 293 | 291 | 584 | | 145 | 145 | 147 | | 146 | 1 |
| CO | H | S2 | BERGUIN PHILIPPE | COMPIEGNE | 3 | 290 | 295 | 585 | | 144 | | | | | 9 |
| CO | H | S2 | DUHEZ PHILIPPE | VALENCIENNES | 7 | 292 | 291 | 583 | | 143 | | | | | 9 |
| CO | F | S3 | DAVOINE ANNIE | AULLNOYE AYMERIES | 6 | 275 | 276 | 551 | | | 140 | 140 | 136 | | 3 |
| CO | H | S3 | POULLIER JEAN-PIERRE | BURY | 15 | 282 | 277 | 559 | | 138 | | | | | 9 |



CHAMPIONNAT DE FRANCE UNIVERSITAIRE - OLHAIN LES 06 ET 07 FÉVRIER 2025



Victor Bouleau (Compiègne)
Champion de France individuel



Léa Girault, Aenor Palaric (Compiègne)
championnes de France par équipe



Léa GIRAULT (Compiègne)
Médaille d'argent

Championnat de France FFSU : OLHAIN les 06 et 07 février 2025

| Arme | sexe | Catég. | Nom et Prénom | Club licencié | Série 1 | Série 2 | Total | 1/16 | 1/8 | 1/4 | 1/2 | PF | F | Place |
|------|------|--------|-----------------|-----------------------|---------|---------|------------|------|-----|-----|-----|----|-----|-----------|
| CL | F | U21 | CELLIER JUSTINE | COMPIEGNE | 282 | 277 | 559 | 6 | 7 | 6 | 5 | 7 | | 3 |
| CL | H | S1 | VONCK CLEMENT | MONTAGNY STE FELICITE | 242 | 240 | 482 | 1 | | | | | | 17 |
| CO | F | U21 | GIRAULT LEA | COMPIEGNE | 288 | 288 | 576 | | | 145 | 144 | | 142 | 2 |
| CO | F | U21 | PALARIC AENOR | COMPIEGNE | 278 | 281 | 559 | | | 140 | | | | 6 |
| CO | H | S1 | BOULEAU VICTOR | COMPIEGNE | 292 | 295 | 587 | | | 147 | 146 | | 149 | 1 |

Samsun, TURKIYE Championnat d'Europe, 17-23 Février 2025

| Arme | sexe | Catég. | Nom et Prénom | Club licencié | Série 1 | Série 2 | Total | 1/8 | 1/4 | 1/2 | PF | F | Place |
|------|------|--------|--------------------|---------------|---------|---------|------------|-----|-----|-----|----|---|----------|
| BB | F | U21 | RIBEYROL VALENTINE | COMPIEGNE | 248 | 236 | 484 | | 4 | | | | 5 |
| CO | F | U21 | GIRAULT LEA | COMPIEGNE | 287 | 296 | 583 | 146 | 140 | | | | 8 |

Léa Girault (Compiègne) *Troisième par équipe*



Championnat régional de Tir à 18m Seniors 1 et 2

WINGLES,

les 15 et 16 février 2025

| | Nom et Prénom | Club licencié | Sc1 | Sc2 | Total | 1/8 | 1/4 | 1/2 | PF | F | Place |
|---------|----------------------|---------------------|-----|-----|-------|-----|-----|-----|----|----|-------|
| CL F S2 | DELEVILLE LAURENCE | WERVICQ SUD | 272 | 278 | 550 | 6 | 7 | 6 | 6 | 6 | 1 |
| CL F S2 | DELATRE SANDRINE | ERONDELLE | 254 | 242 | 496 | 6 | 6 | 6 | 6 | 0 | 2 |
| CL F S2 | CAULLER VALÉRIE | MARLY | 269 | 251 | 520 | 6 | 7 | 2 | 6 | 3 | 3 |
| CL F S2 | IACKLE SOPHIE | CREPY EN VALOIS | 257 | 266 | 523 | 6 | 6 | 0 | 0 | 4 | 4 |
| CL F S2 | L'HUIILLER ADELINE | ARRAS | 263 | 264 | 527 | 6 | 2 | | | 5 | 5 |
| CL F S2 | DUCHESNE AUDREY | NANTEUIL LE HAUDOIN | 243 | 267 | 510 | 7 | 1 | | | 5 | 5 |
| CL F S2 | LAHAYE DELPHINE | SOISSONS | 269 | 264 | 533 | 6 | 1 | | | 5 | 5 |
| CL F S2 | BRAEM PEGGY | VILLENEUVE D'ASCQ | 275 | 281 | 556 | 6 | 0 | | | 5 | 5 |
| CL F S2 | ROUSSELLE SOPHIE | CORBIE | 240 | 252 | 492 | 5 | | | | 9 | 9 |
| CL F S2 | VANDEBUSSCHE MARIE | DUNKERQUE | 247 | 229 | 476 | 2 | | | | 9 | 9 |
| CL F S2 | FIRMIN VALERIE | CORBIE | 247 | 242 | 489 | 2 | | | | 9 | 9 |
| CL F S2 | DELAPLACE ORIANE | SAINS EN AMIENOIS | 239 | 240 | 479 | 2 | | | | 9 | 9 |
| CL F S2 | COMONT ANNE | SAINS EN AMIENOIS | 252 | 256 | 508 | 0 | | | | 9 | 9 |
| CL F S2 | FRANCOIS ANNE-SOPHIE | LA COUTURE | 232 | 250 | 482 | 0 | | | | 9 | 9 |
| CL F S2 | DOMISSE VALERIE | CORBIE | 230 | 233 | 463 | 0 | | | | 9 | 9 |
| CL F S2 | MOUTAILLIER SOPHIE | CHEZY EN ORXOIS | 220 | 233 | 453 | 0 | | | | 9 | 9 |
| CL F S2 | TOUPART VERONIQUE | CHATEAU THIERRY | 230 | 215 | 445 | | | | | 17 | 17 |
| CL F S2 | SAURO ISABELLE | VIEUX-CONDÉ | 227 | 210 | 437 | | | | | 18 | 18 |
| CL F S2 | FOURNIER CLAIRE | AMIENS | 218 | 99 | 317 | | | | | 19 | 19 |
| CL F S2 | POUSSIER JESSICA | ETREUX | 189 | 197 | 386 | | | | | 20 | 20 |
| CL F S2 | HARBONNIER CORINNE | ETREUX | 187 | 183 | 370 | | | | | 21 | 21 |
| CL F S2 | DUCCROC VIRGINIE | ETREUX | 90 | 135 | 225 | | | | | 22 | 22 |

| | | | | | | | | | | | |
|---------|----------------------|-----------------------|-----|-----|-----|---|---|---|---|----|----|
| CL H S2 | HULEUX GREGORY | AIRE SUR LA LYS | 272 | 273 | 545 | 6 | 7 | 6 | 6 | 6 | 1 |
| CL H S2 | BUSAC JEROME | RIEUX | 265 | 258 | 523 | 6 | 6 | 7 | 6 | 2 | 2 |
| CL H S2 | SAW MATTHEW | VILLENEUVE D'ASCQ | 282 | 270 | 552 | 6 | 6 | 7 | 2 | 6 | 3 |
| CL H S2 | TOUPART XAVIER | CHATEAU THIERRY | 273 | 265 | 538 | 6 | 7 | 6 | 4 | 0 | 4 |
| CL H S2 | HAUTIER TONY | BRAINE | 270 | 278 | 548 | 6 | 6 | 4 | | 5 | 5 |
| CL H S2 | DOUSSOY PAUL | DOUAI | 249 | 262 | 511 | 6 | 7 | 3 | | 5 | 5 |
| CL H S2 | VAN CAUTER CHRISTOPH | MARLY | 270 | 262 | 532 | 6 | 6 | 1 | | 5 | 5 |
| CL H S2 | QUIQUEMPOIS YVES | LILLE CIE | 269 | 277 | 546 | 6 | 6 | 0 | | 5 | 5 |
| CL H S2 | LEGRAND CYRIL | ETREUX | 263 | 259 | 522 | 6 | 5 | | | 9 | 9 |
| CL H S2 | ROBITAILLE PATRICE | COUDEKERQUE BRANCH | 260 | 274 | 534 | 7 | 4 | | | 9 | 9 |
| CL H S2 | OVERT BENOIT | NOYON | 272 | 259 | 531 | 6 | 3 | | | 9 | 9 |
| CL H S2 | ROCHEZ THIERRY | AULNOYE AYMERIES | 270 | 276 | 546 | 6 | 2 | | | 9 | 9 |
| CL H S2 | FARENEAU FLORENT | MARLY | 258 | 262 | 520 | 6 | 2 | | | 9 | 9 |
| CL H S2 | LEGRAND GUILLAUME | LA COUTURE | 252 | 271 | 523 | 6 | 2 | | | 9 | 9 |
| CL H S2 | CAPRON THIERRY | DOUAI | 265 | 259 | 524 | 6 | 1 | | | 9 | 9 |
| CL H S2 | DUBUS FREDERIC | LOOS | 258 | 258 | 516 | 6 | 1 | | | 9 | 9 |
| CL H S2 | ROSSINI GWENAEL | MONCHY AU BOIS | 268 | 259 | 527 | 5 | | | | 17 | 17 |
| CL H S2 | IANNI PALARCHIO EMM | VIEUX-CONDÉ | 258 | 259 | 517 | 5 | | | | 17 | 17 |
| CL H S2 | COVILLERS MICHEL | BOULOGNE SUR MER | 277 | 268 | 545 | 4 | | | | 17 | 17 |
| CL H S2 | LEGRIS GREGORY | ERONDELLE | 264 | 255 | 519 | 4 | | | | 17 | 17 |
| CL H S2 | BRAILLY ERIC | SAINS EN AMIENOIS | 262 | 249 | 511 | 4 | | | | 17 | 17 |
| CL H S2 | PART BENOIT | SAINT POL SUR TERNOIS | 257 | 264 | 521 | 4 | | | | 17 | 17 |
| CL H S2 | NORO BENOIT | CORBIE | 248 | 248 | 496 | 4 | | | | 17 | 17 |
| CL H S2 | PERRINE FRANCOIS | SAINS EN AMIENOIS | 247 | 266 | 513 | 4 | | | | 17 | 17 |
| CL H S2 | VASSEUR GREGORY | LA COUTURE | 267 | 245 | 512 | 2 | | | | 17 | 17 |
| CL H S2 | OBRY MATTHIEU | ABBEVILLE | 260 | 259 | 519 | 2 | | | | 17 | 17 |
| CL H S2 | PRUD'HOMME DIDIER | CHEZY SUR MARNE | 260 | 245 | 505 | 2 | | | | 17 | 17 |
| CL H S2 | DOLATA PHILIPPE | WERVICQ SUD | 249 | 266 | 515 | 2 | | | | 17 | 17 |
| CL H S2 | TRENET DAVID | SECUN | 261 | 252 | 513 | 1 | | | | 17 | 17 |
| CL H S2 | FOURNIER MICKAEL | VILLERS COTTERETS | 260 | 249 | 509 | 0 | | | | 17 | 17 |
| CL H S2 | DOUDAIN JEROME | DOUAI | 255 | 263 | 518 | 0 | | | | 17 | 17 |
| CL H S2 | VERPLANCKE CEDRIC | CHARLY SUR MARNE | 245 | 251 | 496 | 0 | | | | 17 | 17 |
| CL H S2 | BONVALET CHRISTOPHE | HARAMONT | 242 | 235 | 477 | | | | | 33 | 33 |
| CL H S2 | SANQUER LIONEL | LILLE CIE | 239 | 242 | 481 | | | | | 34 | 34 |
| CL H S2 | DELEIS CHRISTOPHE | AMIENS | 237 | 250 | 487 | | | | | 35 | 35 |
| CL H S2 | MEURISSE FRANÇOIS | WINGLES | 237 | 241 | 478 | | | | | 36 | 36 |
| CL H S2 | GARBEZ LAURENT | DOUAI | 231 | 244 | 475 | | | | | 37 | 37 |
| CL H S2 | JANIKOWSKI DAVID | VIEUX-CONDÉ | 231 | 260 | 491 | | | | | 38 | 38 |
| CL H S2 | SOUMIER LAURENT | AVESNELLES | 226 | 257 | 483 | | | | | 39 | 39 |
| CL H S2 | GUERY MICKAEL | VALENCIENNES | 225 | 237 | 462 | | | | | 40 | 40 |
| CL H S2 | DEFER GUILLAUME | VIEUX-CONDÉ | 224 | 236 | 460 | | | | | 41 | 41 |
| CL H S2 | HUBERT CHRISTIAN | NOYON | 222 | 245 | 467 | | | | | 42 | 42 |
| CL H S2 | QUERUEL FABRICE | DUNKERQUE | 212 | 224 | 436 | | | | | 43 | 43 |
| CL H S2 | BERTAINCHANT LAURENT | WINGLES | 206 | 246 | 452 | | | | | 44 | 44 |

| | | | | | | | | | | | |
|---------|--------------------|-----------|-----|-----|-----|--|--|-----|-----|-----|---|
| CO F S1 | PUISEUX AMBRE | COMPIEGNE | 284 | 291 | 575 | | | 144 | 147 | 143 | 1 |
| CO F S1 | LAVALARD ANAÏS | CHAUNY | 276 | 281 | 557 | | | 142 | 139 | 140 | 2 |
| CO F S1 | VEZARD JULIE | ESCAUDAIN | 274 | 278 | 552 | | | 137 | 138 | 141 | 3 |
| CO F S1 | DUCHEMIN GAELE | CORBIE | 267 | 279 | 546 | | | 135 | 135 | 138 | 4 |
| CO F S1 | FRANCISCO ANGÉLQUE | LONGUEVAL | 268 | 269 | 537 | | | 134 | | | 5 |
| CO F S1 | ANSELME GWENDOLINE | BRESLES | 259 | 258 | 517 | | | 131 | | | 6 |
| CO F S1 | KACZMAREK ALLISON | ARRAS | 267 | 240 | 507 | | | 119 | | | 7 |

| | | | | | | | | | | | |
|---------|-------------------|---------------------|-----|-----|-----|--|--|-----|-----|-----|---|
| CO F S2 | CHANOINE ELISE | MOREUIL | 286 | 287 | 573 | | | 147 | | 143 | 1 |
| CO F S2 | DUHEZ SALIMA | VALENCIENNES | 286 | 288 | 574 | | | 140 | | 142 | 2 |
| CO F S2 | VALEIRE BEATRICE | NANTEUIL LE HAUDOIN | 276 | 277 | 553 | | | 137 | 136 | | 3 |
| CO F S2 | LAMOUREUX CATHY | SENLIS | 276 | 273 | 549 | | | 136 | 134 | | 4 |
| CO F S2 | LANGLOIS ISABELLE | CREPY EN VALOIS | 267 | 255 | 522 | | | | | | 5 |

| | Nom et Prénom | Club licencié | Sc1 | Sc2 | Total | 1/8 | 1/4 | 1/2 | PF | F | Place |
|---------|--------------------|-------------------|-----|-----|-------|-----|-----|-----|----|----|-------|
| CL F S1 | BERGUIN MANON | COMPIEGNE | 259 | 270 | 529 | 6 | 6 | 6 | 6 | 0 | 1 |
| CL F S1 | DEPRE LAURA | DUNKERQUE | 276 | 281 | 557 | 6 | 6 | 6 | 6 | 0 | 2 |
| CL F S1 | BRICHE AMELIE | LIEVIN | 267 | 276 | 543 | 6 | 7 | 2 | 6 | 0 | 3 |
| CL F S1 | LAIGNEL AMELIE | ERONDELLE | 266 | 267 | 533 | 6 | 7 | 0 | 0 | 4 | 4 |
| CL F S1 | BERCE MARI | COMPIEGNE | 278 | 277 | 555 | 7 | 4 | | | 5 | 5 |
| CL F S1 | QUESNOY MARINE | ST AMAND CIBLE | 270 | 266 | 536 | 6 | 3 | | | 5 | 5 |
| CL F S1 | LEPRON JOHANNA | COMPIEGNE | 257 | 257 | 514 | 6 | 3 | | | 5 | 5 |
| CL F S1 | GILBERT OCEANE | MONCHY AU BOIS | 260 | 263 | 523 | 7 | 0 | | | 5 | 5 |
| CL F S1 | HEDI N EMILIE | LIEVIN | 266 | 265 | 531 | 4 | | | | 9 | 9 |
| CL F S1 | DEZOOMER ANGÉLQUE | DUNKERQUE | 252 | 271 | 523 | 3 | | | | 9 | 9 |
| CL F S1 | VILAIRE MARYLINE | WINGLES | 261 | 256 | 517 | 2 | | | | 9 | 9 |
| CL F S1 | BLONDEL CLÉMENTINE | AMIENS | 246 | 247 | 493 | 2 | | | | 9 | 9 |
| CL F S1 | GAZI BAR VÉRONICA | SAINS EN AMIENOIS | 241 | 255 | 496 | 2 | | | | 9 | 9 |
| CL F S1 | LEFÈVRE ERIN | MARLY | 258 | 237 | 495 | 1 | | | | 9 | 9 |
| CL F S1 | MOERMAN MARIE | SECLIN | 259 | 254 | 513 | 0 | | | | 9 | 9 |
| CL F S1 | INTHO BLANDINE | LOOS | 258 | 253 | 511 | 0 | | | | 9 | 9 |
| CL F S1 | REHMANN JULIE | VILLERS COTTERETS | 236 | 244 | 480 | | | | | 17 | 17 |
| CL F S1 | GOZET ALICIA | AIRE SUR LA LYS | 233 | 238 | 471 | | | | | 18 | 18 |
| CL F S1 | TORQUET GWENDOLINE | VILLERS COTTERETS | 209 | 237 | 446 | | | | | 19 | 19 |

| | | | | | | | | | | | |
|---------|---------------------|-----------------------|-----|-----|-----|---|---|---|---|----|----|
| CL H S1 | VUILLIN CHRISTOPHE | MOREUIL | 280 | 293 | 573 | 6 | 7 | 6 | 7 | 6 | 1 |
| CL H S1 | SAVREUX DIMITRI | MOREUIL | 285 | 290 | 575 | 6 | 6 | 7 | 6 | 4 | 2 |
| CL H S1 | DAVROULT ARMAND | BOULOGNE SUR MER | 287 | 283 | 570 | 6 | 6 | 6 | 1 | 6 | 3 |
| CL H S1 | SICSIC PAUL | COMPIEGNE | 285 | 280 | 565 | 6 | 6 | 6 | 0 | 2 | 4 |
| CL H S1 | FOURNIER DIMITRI | RONCQ | 285 | 269 | 554 | 6 | 7 | 3 | | 5 | 5 |
| CL H S1 | BULTEL MAXENCE | ENQUIN-LEZ-GUI NEGATT | 272 | 285 | 557 | 7 | 2 | | | 5 | 5 |
| CL H S1 | CHIRAULT BENJAMIN | COMPIEGNE | 282 | 277 | 559 | 6 | 6 | 2 | | 5 | 5 |
| CL H S1 | VALLET YANNICK | NOYON | 266 | 283 | 549 | 6 | 6 | 2 | | 5 | 5 |
| CL H S1 | GORET MAXIME | MOREUIL | 269 | 277 | 546 | 6 | 4 | | | 9 | 9 |
| CL H S1 | DEZOOMER MICHAEL | DUNKERQUE | 280 | 276 | 556 | 6 | 3 | | | 9 | 9 |
| CL H S1 | LEROY FABIAN | DOUAI | 274 | 277 | 551 | 6 | 3 | | | 9 | 9 |
| CL H S1 | TETU SEBASTIEN | SAINS EN AMIENOIS | 286 | 277 | 563 | 6 | 2 | | | 9 | 9 |
| CL H S1 | FOURGEUX MORGAN | LAON | 271 | 279 | 550 | 6 | 2 | | | 9 | 9 |
| CL H S1 | DERI DDER SEYLIEN | LEERS | 269 | 265 | 534 | 6 | 1 | | | 9 | 9 |
| CL H S1 | SCHMIT SYLVAIN | AIRE SUR LA LYS | 270 | 278 | 548 | 7 | 0 | | | 9 | 9 |
| CL H S1 | FILLEZ THOMAS | RONCQ | 269 | 265 | 534 | 6 | 0 | | | 9 | 9 |
| CL H S1 | GILBERT JULIEN | LILLE CIE | 266 | 271 | 537 | 5 | | | | 17 | 17 |
| CL H S1 | LIEVIN VALENTIN | ENQUIN-LEZ-GUI NEGATT | 273 | 272 | 545 | 4 | | | | 17 | 17 |
| CL H S1 | CAMPA LIONEL | CACHY | 261 | 256 | 517 | 4 | | | | 17 | 17 |
| CL H S1 | VILAREL NICOLAS | VILLERS COTTERETS | 236 | 258 | 494 | 4 | | | | 17 | 17 |
| CL H S1 | ACHTERNOENE FABIEN | ERMENONVILLE | 257 | 248 | 505 | 2 | | | | 17 | 17 |
| CL H S1 | ELYATTAOUI RAYAN | BONDUES | 255 | 256 | 511 | 2 | | | | 17 | 17 |
| CL H S1 | RIGAUD DAVY | ENQUIN-LEZ-GUI NEGATT | 251 | 262 | 513 | 2 | | | | 17 | 17 |
| CL H S1 | VERNOLLES THIBAUT | ARRAS | 250 | 252 | 502 | 1 | | | | 17 | 17 |
| CL H S1 | BOURGE LUCAS | NEUVILLE EN FERRAIN | 268 | 262 | 530 | 0 | | | | 17 | 17 |
| CL H S1 | MARIEN THIBAUT | AIRE SUR LA LYS | 264 | 269 | 533 | 0 | | | | 17 | 17 |
| CL H S1 | HUET DAMIEN | VIEUX-CONDÉ | 255 | 269 | 524 | 0 | | | | 17 | 17 |
| CL H S1 | DETREZ ALEXIS | LIEVIN | 253 | 248 | 501 | 0 | | | | 17 | 17 |
| CL H S1 | HAINNEVILLE EDOUARD | BEAUVAIS | 245 | 207 | 452 | 0 | | | | 17 | 17 |
| CL H S1 | DELPierre THEO | BOULOGNE SUR MER | 242 | 228 | 470 | 0 | | | | 17 | 17 |
| CL H S1 | PAGE STEVE | NANTEUIL LE HAUDOIN | 222 | 227 | 449 | 0 | | | | 17 | 17 |
| CL H S1 | PIRE JEROME | JEUMONT | 214 | 262 | 476 | 0 | | | | 17 | 17 |
| CL H S1 | FRANCISCO ALBAN | LONGUEVAL | 206 | 177 | 383 | | | | | 33 | 33 |
| CL H S1 | QUIGNION ETIENNE | SAINS EN AMIENOIS | 187 | 182 | 369 | | | | | 34 | 34 |
| CL H S1 | NOUITS | | | | | | | | | | |

Championnat régional en salle : les podiums à Abbeville



U18F BB :
 1 - FIRMIN C.
 2 - GALLOIS C.
 3 - SANTUNE Z.



U18H BB :
 1 - NORO A.
 2 - LOTTIN A.
 3 - KUBINOWSKI



U11 F :
 1 - DELAHOUCHE L.
 2 - OLIVIER LOPES L.
 3 - RIGAUD M.



U11 H :
 1 - MELLAL Y.
 2 - WROBLEWSKI N.
 3 - ROZMUS H.



U13 H CL :
 1 - TAILLEFUMIER L.
 2 - SANTANDREA V.
 3 - DUHEZ S.



U15 F CL :
 1 - PRIOL M.
 2 - HEURTEAU G.
 3 - STEFANIAK C.



U15 H CL :
 1 - VILCOQC Z.
 2 - CARPENTIER T.
 3 - GUETTMAN C.



U18 H CO :
 1 - LAVER SIN S.
 2 - MARLIN N.



U21 H CL :
 1 - COLIN A.
 2 - LEGRAND L.
 3 - HENNARD G.



U21 F CL :
 1 - BECART F.
 2 - DEHON M.
 3 - AVOT G.



U21 H CO :
 1 - ROBERT T.
 2 - BALIQUE T.



U18 F CO :
 1 - WALLERAND A.



S1 F BB :
 1 - VEDEL E.
 2 - JAILLET E.
 3 - BOUSSIERE M.



S3 F CL :
 1 - VANANTI C.
 2 - SAINT DIZIER V.
 3 - CARON P.



S3 F CO :
 1 - DAVOINE A.
 2 - LAFORGE F.
 3 - HULIN F.

Pour accéder aux résultats complets de ce championnat régional Jeunes/S3/BB, reportez-vous à la lettre aux archers du mois de février.

Désolé pour les podiums qui n'ont pas été récupérés

Championnat régional de Tir à 18m : les podiums à Wingles

15 et 16 février 2025



S1 CLASSIQUES :

- 1 - BERGUIN M.
- 2 - DEPRE L.
- 3 - BRICHE A.



S1 CLASSIQUES :

- 1 - VUILLIN C.
- 2 - SAVREUX D.
- 3 - DAVROULT A.



S2 CLASSIQUES :

- 1 - DELEVILLE L.
- 2 - DELATTRE S
- 3 - CAULIER V.



S1 POULIES :

- 1 - PUISEUX A.
- 2 - LAVALARD A.
- 3 - VEZARD J.



S1 POULIES:

- 1 - BALIQUE M.
- 2 - OFFROY C.
- 3 - LOIRE J



S2 CLASSIQUES :

- 1 - HULEUX G.
- 2 - BLISAC J.
- 3 - SAW M.



S2 POULIES:

- 1 - CHANOISE E.
- 2 - DUHEZ S.
- 3 - VALEYRE B.



S2 POULIES :

- 1 - POPPING D.
- 2 - BERGUIN P.
- 3 - DUHEZ P.

Classement des Doubles-Mixtes au 28 février 2025

| Cat. Clas. | Place | Club | Moyenne | Score1 | Score2 | Score3 | | Cat. Clas. | Place | Club | Moyenne | Score1 | Score2 | Score3 |
|------------|-------|-----------------------|----------|--------|--------|--------|--|------------|-------|------------------------|----------|--------|--------|--------|
| BB | 1 | BORNEL | 1 053,00 | 1 540 | 842 | 777 | | SCL | 1 | COMPIEGNE | 1 122,33 | 1 135 | 1 120 | 1 112 |
| BB | 2 | AIRE SUR LA LYS | 985,00 | 993 | 983 | 979 | | SCL | 2 | SAINS EN AMIENOIS | 1 104,00 | 1 112 | 1 101 | 1 099 |
| BB | 3 | DOUAI | 953,66 | 970 | 967 | 924 | | SCL | 3 | VILLENEUVE D'ASCQ | 1 101,33 | 1 108 | 1 102 | 1 094 |
| BB | 4 | SOISSONS | 916,66 | 957 | 901 | 892 | | SCL | 4 | LIEVIN | 1 076,00 | 1 083 | 1 080 | 1 065 |
| BB | 5 | AGNETZ | 910,00 | 915 | 911 | 904 | | SCL | 5 | DUNKERQUE | 1 070,00 | 1 080 | 1 079 | 1 069 |
| BB | 6 | LAON | 908,00 | 933 | 907 | 884 | | SCL | 6 | WERVICQ SUD | 1 073,66 | 1 087 | 1 069 | 1 065 |
| BB | 7 | VILLENEUVE ST GERMAIN | 900,33 | 925 | 891 | 885 | | SCL | 7 | MONCHY AU BOIS | 1 070,33 | 1 075 | 1 069 | 1 067 |
| BB | 8 | LFP | 894,33 | 908 | 897 | 878 | | SCL | 8 | AIRE SUR LA LYS | 1 062,33 | 1 075 | 1 060 | 1 052 |
| BB | 9 | RULLY | 836,66 | 906 | 860 | 744 | | SCL | 9 | BOULOGNE SUR MER | 1 057,00 | 1 068 | 1 058 | 1 045 |
| BB | 10 | AMIENS | 818,33 | 885 | 813 | 757 | | SCL | 10 | ARRAS | 1 056,66 | 1 067 | 1 054 | 1 049 |
| BB | 11 | JUSSY | 810,66 | 832 | 806 | 794 | | SCL | 11 | DUNKERQUE | 1 050,00 | 1 057 | 1 053 | 1 040 |
| BB | 12 | VIC SUR AISNE | 807,33 | 817 | 804 | 801 | | SCL | 12 | NEUVILLE EN FERRAIN | 1 047,33 | 1 061 | 1 042 | 1 039 |
| BB | 13 | ERONDELLE | 806,00 | 816 | 807 | 795 | | SCL | 13 | LEERS | 1 047,00 | 1 058 | 1 048 | 1 035 |
| BB | 14 | HONDSCHOOTE | 790,00 | 813 | 804 | 753 | | SCL | 14 | ST AMAND CIBLE | 1 046,33 | 1 056 | 1 054 | 1 029 |
| BB | 15 | SAINS EN AMIENOIS | 754,00 | 808 | 731 | 723 | | SCL | 15 | MARLY | 1 045,66 | 1 052 | 1 045 | 1 040 |
| BB | 16 | ST QUENTIN | 678,33 | 723 | 661 | 651 | | SCL | 16 | ERONDELLE | 1 045,33 | 1 052 | 1 049 | 1 035 |
| BB | 17 | ACV | 603,66 | 667 | 620 | 524 | | SCL | 17 | DOUAI | 1 042,33 | 1 052 | 1 038 | 1 037 |
| JCL | 1 | COMPIEGNE | 1 105,66 | 1 130 | 1 108 | 1 079 | | SCL | 18 | VILLERS COTTERETS | 1 041,66 | 1 066 | 1 032 | 1 027 |
| JCL | 2 | ESTREES ST DENIS | 1 066,33 | 1 085 | 1 061 | 1 053 | | SCL | 19 | SECLIN | 1 033,66 | 1 045 | 1 030 | 1 026 |
| JCL | 3 | LA COUTURE | 1 042,66 | 1 056 | 1 041 | 1 031 | | SCL | 20 | VIEUX-CONDÉ | 1 030,00 | 1 045 | 1 024 | 1 021 |
| JCL | 4 | PINON | 1 023,00 | 1 038 | 1 030 | 1 001 | | SCL | 21 | AMIENS | 1 029,33 | 1 048 | 1 021 | 1 019 |
| JCL | 5 | DOUAI | 998,33 | 1 014 | 995 | 986 | | SCL | 22 | LOOS | 1 028,66 | 1 037 | 1 027 | 1 022 |
| JCL | 6 | ERONDELLE | 993,66 | 1 007 | 1 006 | 968 | | SCL | 23 | VALENCIENNES | 1 026,66 | 1 040 | 1 037 | 1 003 |
| JCL | 7 | BURY | 991,33 | 999 | 992 | 983 | | SCL | 24 | CHIRY OURSCAMP | 1 026,00 | 1 055 | 1 044 | 979 |
| JCL | 8 | SECLIN | 977,33 | 1 004 | 969 | 959 | | SCL | 25 | ENQUIN-LEZ-GUINEGATTE | 1 025,33 | 1 038 | 1 024 | 1 014 |
| JCL | 9 | MONCHY AU BOIS | 969,33 | 980 | 977 | 951 | | SCL | 26 | CREPY EN VALOIS | 1 025,00 | 1 028 | 1 028 | 1 019 |
| JCL | 10 | ST AMAND CIBLE | 951,66 | 1 037 | 916 | 902 | | SCL | 27 | CHATEAU THIERRY | 1 023,33 | 1 030 | 1 022 | 1 018 |
| JCL | 11 | VILLENEUVE D'ASCQ | 915,00 | 920 | 918 | 907 | | SCL | 28 | SANGATTE BLERIOT | 1 023,00 | 1 040 | 1 028 | 1 001 |
| JCL | 12 | CORBIE | 904,33 | 934 | 901 | 878 | | SCL | 29 | LA COUTURE | 1 020,66 | 1 031 | 1 026 | 1 005 |
| JCL | 13 | NOYON | 897,66 | 950 | 904 | 839 | | SCL | 30 | CUISE LA MOTTE | 1 020,33 | 1 036 | 1 034 | 991 |
| JCL | 14 | BRESLES | 891,66 | 929 | 874 | 872 | | SCL | 31 | CORBIE | 1 012,66 | 1 018 | 1 014 | 1 006 |
| JCL | 15 | WINGLES | 891,00 | 914 | 905 | 854 | | SCL | 32 | VAILLY SUR AISNE | 1 012,00 | 1 022 | 1 021 | 993 |
| JCL | 16 | ETREUX | 882,66 | 909 | 889 | 850 | | SCL | 33 | NOGENT SUR OISE | 1 008,33 | 1 017 | 1 010 | 998 |
| JCL | 17 | IVORS | 846,33 | 856 | 855 | 828 | | SCL | 34 | BEAUVAIS | 1 006,00 | 1 025 | 997 | 996 |
| JCL | 18 | ABBEVILLE | 843,33 | 907 | 827 | 796 | | SCL | 35 | RIEUX | 1 005,00 | 1 055 | 1 001 | 959 |
| JCL | 19 | HIRSON | 781,66 | 854 | 799 | 692 | | SCL | 36 | JAUX | 1 004,66 | 1 012 | 1 002 | 1 000 |
| JCL | 20 | LOOS | 704,33 | 774 | 717 | 622 | | SCL | 37 | WINGLES | 1 004,33 | 1 025 | 995 | 993 |
| JCL | 21 | BEAUVAIS | 690,66 | 716 | 704 | 652 | | SCL | 38 | MOREUIL | 1 001,66 | 1 009 | 1 003 | 993 |
| JCO | 1 | VALENCIENNES | 1 098,00 | 1 101 | 1 097 | 1 096 | | SCL | 39 | BROUCHY | 1 001,00 | 1 028 | 995 | 980 |
| JCO | 2 | WINGLES | 1 015,33 | 1 026 | 1 013 | 1 007 | | SCL | 40 | NANTEUIL LE HAUDOIN | 1 000,33 | 1 009 | 1 007 | 985 |
| SCO | 1 | COMPIEGNE | 1 174,66 | 1 177 | 1 175 | 1 172 | | SCL | 41 | ETREUX | 997,33 | 1 026 | 983 | 983 |
| SCO | 2 | VALENCIENNES | 1 157,66 | 1 158 | 1 158 | 1 157 | | SCL | 42 | CYSOING | 994,66 | 1 022 | 986 | 976 |
| SCO | 3 | MOREUIL | 1 143,33 | 1 150 | 1 141 | 1 139 | | SCL | 43 | ESSOMES SUR MARNE | 994,33 | 1 018 | 992 | 973 |
| SCO | 4 | CHAUNY | 1 130,66 | 1 134 | 1 132 | 1 126 | | SCL | 44 | ACGM | 993,66 | 996 | 995 | 990 |
| SCO | 5 | NANTEUIL LE HAUDOIN | 1 127,00 | 1 138 | 1 126 | 1 117 | | SCL | 45 | NOYON | 991,33 | 1 009 | 994 | 971 |
| SCO | 6 | MARLY | 1 127,00 | 1 137 | 1 122 | 1 122 | | SCL | 46 | LILLE CIE | 986,33 | 1 017 | 984 | 958 |
| SCO | 7 | LIEVIN | 1 124,33 | 1 128 | 1 126 | 1 119 | | SCL | 47 | VERBERIE | 982,33 | 995 | 978 | 974 |
| SCO | 8 | AIRE SUR LA LYS | 1 124,00 | 1 126 | 1 123 | 1 123 | | SCL | 48 | AVESNELLES | 980,33 | 988 | 977 | 976 |
| SCO | 9 | SENLIS | 1 123,66 | 1 133 | 1 120 | 1 118 | | SCL | 49 | SOISSONS | 977,66 | 1 009 | 963 | 961 |
| SCO | 10 | CORBIE | 1 117,00 | 1 119 | 1 116 | 1 116 | | SCL | 50 | ERMENONVILLE | 963,66 | 997 | 968 | 926 |
| SCO | 11 | AULNOYE AYMERIES | 1 116,66 | 1 125 | 1 113 | 1 112 | | SCL | 51 | SAINT LEU D'ESSERENT | 963,66 | 972 | 967 | 952 |
| SCO | 12 | ROUVRES EN MULTIEN | 1 115,00 | 1 144 | 1 124 | 1 077 | | SCL | 52 | JANVILLE | 954,00 | 973 | 965 | 924 |
| SCO | 13 | AILLY SUR NOYE | 1 112,66 | 1 135 | 1 105 | 1 098 | | SCL | 53 | BEAULIEU LES FONTAINES | 952,00 | 955 | 952 | 949 |
| SCO | 14 | ST QUENTIN | 1 112,00 | 1 118 | 1 109 | 1 109 | | SCL | 54 | VAUMOISE | 948,66 | 971 | 940 | 935 |
| SCO | 15 | ENQUIN-LEZ-GUINEGATTE | 1 111,66 | 1 120 | 1 119 | 1 096 | | SCL | 55 | BRAINE | 947,33 | 964 | 951 | 927 |
| SCO | 16 | ESCAUDAIN | 1 106,66 | 1 117 | 1 103 | 1 100 | | SCL | 56 | LE PLESSIS BELLEVILLE | 937,00 | 941 | 936 | 934 |
| SCO | 17 | GRANDE SYNTHÉ | 1 104,33 | 1 119 | 1 100 | 1 094 | | SCL | 57 | LONGUEVAL | 936,33 | 958 | 953 | 898 |
| SCO | 18 | COINCY | 1 100,66 | 1 116 | 1 101 | 1 085 | | SCL | 58 | LOMME | 933,00 | 960 | 928 | 911 |
| SCO | 19 | LONGUEVAL | 1 100,66 | 1 102 | 1 101 | 1 099 | | SCL | 59 | HARAMONT | 929,66 | 943 | 937 | 909 |
| SCO | 20 | CHIRY OURSCAMP | 1 095,33 | 1 104 | 1 094 | 1 088 | | SCL | 60 | LA FERÉ | 927,00 | 964 | 936 | 881 |
| SCO | 21 | CREPY EN VALOIS | 1 089,00 | 1 094 | 1 093 | 1 080 | | SCL | 61 | BONDUES | 924,66 | 946 | 918 | 910 |
| SCO | 22 | ABBEVILLE | 1 079,66 | 1 087 | 1 076 | 1 076 | | SCL | 62 | ESTREES ST DENIS | 912,00 | 934 | 905 | 897 |
| SCO | 23 | ARRAS | 1 071,33 | 1 080 | 1 068 | 1 066 | | SCL | 63 | VILLENEUVE ST GERMAIN | 901,33 | 907 | 906 | 891 |
| SCO | 24 | CHAMANT | 1 065,00 | 1 070 | 1 069 | 1 056 | | SCL | 64 | PARCY TIGNY | 890,00 | 894 | 888 | 888 |
| SCO | 25 | ETREUX | 1 028,33 | 1 055 | 1 020 | 1 010 | | SCL | 65 | ETREUX | 882,00 | 927 | 898 | 821 |
| SCO | 26 | CHEZY SUR MARNE | 1 022,00 | 1 038 | 1 023 | 1 005 | | SCL | 66 | NAUROY | 876,66 | 895 | 869 | 866 |
| SCO | 27 | JEUMONT | 983,00 | 1 027 | 975 | 947 | | SCL | 67 | NEUILLY SAINT FRONT | 846,66 | 872 | 836 | 832 |
| SCO | 28 | LA FERÉ | 904,66 | 990 | 985 | 739 | | SCL | 68 | JUSSY | 828,66 | 862 | 822 | 802 |
| | | | | | | | | SCL | 69 | NESLE | 802,66 | 825 | 806 | 777 |
| | | | | | | | | SCL | 70 | SAINT POL SUR TERNOISE | 781,33 | 817 | 782 | 745 |
| | | | | | | | | SCL | 71 | ACV | 704,00 | 775 | 696 | 641 |
| | | | | | | | | SCL | 72 | CHAUNY | 702,00 | 776 | 747 | 583 |

Classement par équipes au 28 février 2025

| Cat. Clas. | Place | Club | Sc1 | Sc2 | Sc3 | Moyenne | | Cat. Clas. | Place | Club | Sc1 | Sc2 | Sc3 | Moyenne |
|------------|-------|-----------------------|-------|-------|-------|-----------------|--|------------|-------|------------------------|-------|-------|-------|-----------------|
| BB | 1 | BORNEL | 2 272 | 1 242 | 1 118 | 1 544,00 | | CLH | 1 | COMPIEGNE | 2 253 | 2 208 | 2 189 | 2 216,66 |
| BB | 2 | AIRE SUR LA LYS | 1 476 | 1 462 | 1 458 | 1 465,33 | | CLH | 2 | MOREUIL | 2 207 | 2 166 | 2 160 | 2 177,66 |
| BB | 3 | VIC SUR AISNE | 1 440 | 1 407 | 1 384 | 1 410,33 | | CLH | 3 | BOULOGNE SUR MER | 2 158 | 2 144 | 2 143 | 2 148,33 |
| BB | 4 | LFP | 1 379 | 1 377 | 1 371 | 1 375,66 | | CLH | 4 | LILLE CIE | 2 133 | 2 127 | 2 102 | 2 120,66 |
| BB | 5 | LAON | 1 384 | 1 372 | 1 370 | 1 375,33 | | CLH | 5 | AIRE SUR LA LYS | 2 103 | 2 102 | 2 100 | 2 101,66 |
| BB | 6 | AGNETZ | 1 384 | 1 354 | 1 350 | 1 362,66 | | CLH | 6 | SAINS EN AMIENOIS | 2 077 | 2 074 | 2 064 | 2 071,66 |
| BB | 7 | SOISSONS | 1 346 | 1 285 | 1 215 | 1 282,00 | | CLH | 7 | DOUAI | 2 104 | 2 054 | 2 042 | 2 066,66 |
| BB | 8 | AMIENS | 1 244 | 1 122 | 1 080 | 1 148,66 | | CLH | 8 | LA COUTURE | 2 100 | 2 055 | 2 032 | 2 062,33 |
| BB | 9 | JUSSY | 1 040 | 1 037 | 1 031 | 1 036,00 | | CLH | 9 | CREPY EN VALOIS | 2 078 | 2 078 | 2 023 | 2 059,66 |
| CLF | 1 | COMPIEGNE | 1 636 | 1 632 | 1 629 | 1 632,33 | | CLH | 10 | NOYON | 2 095 | 2 052 | 2 029 | 2 058,66 |
| CLF | 2 | DUNKERQUE | 1 582 | 1 578 | 1 567 | 1 575,66 | | CLH | 11 | VILLENEUVE D'ASCQ | 2 102 | 2 036 | 2 033 | 2 057,00 |
| CLF | 3 | SAINS EN AMIENOIS | 1 584 | 1 580 | 1 526 | 1 563,33 | | CLH | 12 | LEERS | 2 096 | 2 047 | 2 012 | 2 051,66 |
| CLF | 4 | ERONDELLE | 1 544 | 1 532 | 1 511 | 1 529,00 | | CLH | 13 | ENQUIN-LEZ-GUINEGATTE | 2 070 | 2 058 | 2 017 | 2 048,33 |
| CLF | 5 | MONCHY AU BOIS | 1 539 | 1 526 | 1 518 | 1 527,66 | | CLH | 14 | SECLIN | 2 049 | 2 048 | 2 040 | 2 045,66 |
| CLF | 6 | SOISSONS | 1 537 | 1 529 | 1 464 | 1 510,00 | | CLH | 15 | LONGUEIL ANNEL 2E | 2 069 | 2 062 | 1 997 | 2 042,66 |
| CLF | 7 | NEUVILLE EN FERRAIN | 1 507 | 1 478 | 1 467 | 1 484,00 | | CLH | 16 | BRECY | 2 047 | 2 036 | 2 029 | 2 037,33 |
| CLF | 8 | VILLENEUVE D'ASCQ | 1 523 | 1 485 | 1 437 | 1 481,66 | | CLH | 17 | VIEUX-CONDÉ | 2 051 | 2 034 | 2 024 | 2 036,33 |
| CLF | 9 | LOOS | 1 455 | 1 450 | 1 441 | 1 448,66 | | CLH | 18 | LA FERRE | 2 031 | 2 031 | 2 021 | 2 027,66 |
| CLF | 10 | CORBIE | 1 462 | 1 444 | 1 423 | 1 443,00 | | CLH | 19 | WINGLES | 2 041 | 2 025 | 2 016 | 2 027,33 |
| CLF | 11 | ESTREES ST DENIS | 1 444 | 1 439 | 1 432 | 1 438,33 | | CLH | 20 | CORBIE | 2 047 | 2 011 | 1 993 | 2 017,00 |
| CLF | 12 | AIRE SUR LA LYS | 1 451 | 1 437 | 1 424 | 1 437,33 | | CLH | 21 | VALENCIENNES | 2 033 | 2 019 | 1 995 | 2 015,66 |
| CLF | 13 | VILLERS COTTERETS | 1 458 | 1 422 | 1 402 | 1 427,33 | | CLH | 22 | ESTREES ST DENIS | 2 025 | 2 021 | 2 000 | 2 015,33 |
| CLF | 14 | ENQUIN-LEZ-GUINEGATTE | 1 426 | 1 414 | 1 405 | 1 415,00 | | CLH | 23 | ARRAS | 2 067 | 2 005 | 1 971 | 2 014,33 |
| CLF | 15 | VIVIERES | 1 420 | 1 394 | 1 383 | 1 399,00 | | CLH | 24 | RIEUX | 2 021 | 2 015 | 2 000 | 2 012,00 |
| CLF | 16 | AMIENS | 1 418 | 1 387 | 1 279 | 1 361,33 | | CLH | 25 | AMIENS | 2 059 | 2 004 | 1 964 | 2 009,00 |
| CLF | 17 | IVORS | 1 427 | 1 356 | 1 294 | 1 359,00 | | CLH | 26 | NOGENT SUR OISE | 2 007 | 2 006 | 2 002 | 2 005,00 |
| CLF | 18 | LA COUTURE | 1 386 | 1 350 | 1 258 | 1 331,33 | | CLH | 27 | BEAULIEU LES FONTAINES | 2 032 | 2 026 | 1 950 | 2 002,66 |
| CLF | 19 | ETREUX | 1 360 | 1 339 | 1 291 | 1 330,00 | | CLH | 28 | LAON | 2 013 | 1 994 | 1 993 | 2 000,00 |
| CLF | 20 | BOULOGNE SUR MER | 1 391 | 1 341 | 1 255 | 1 329,00 | | CLH | 29 | CHATEAU THIERRY | 2 012 | 1 992 | 1 976 | 1 993,33 |
| CLF | 21 | CYSOING | 1 432 | 1 294 | 1 201 | 1 309,00 | | CLH | 30 | VILLERS COTTERETS | 2 056 | 1 957 | 1 938 | 1 983,66 |
| CLF | 22 | WINGLES | 1 335 | 1 278 | 1 259 | 1 290,66 | | CLH | 31 | ETREUX | 2 046 | 1 972 | 1 918 | 1 978,66 |
| CLF | 23 | BEAUVAIS | 1 473 | 1 470 | 914 | 1 285,66 | | CLH | 32 | PINON | 1 970 | 1 948 | 1 935 | 1 951,00 |
| CLF | 24 | CREPY EN VALOIS | 1 244 | 1 223 | 1 158 | 1 208,33 | | CLH | 33 | CUISE LA MOTTE | 1 973 | 1 954 | 1 921 | 1 949,33 |
| CLF | 25 | CHATEAU THIERRY | 1 321 | 989 | 733 | 1 014,33 | | CLH | 34 | LOOS | 1 957 | 1 938 | 1 904 | 1 933,00 |
| COF | 1 | CHAUNY | 1 639 | 1 611 | 1 607 | 1 619,00 | | CLH | 35 | LE PLESSIS BELLEVILLE | 2 018 | 1 892 | 1 867 | 1 925,66 |
| COF | 2 | ST QUENTIN | 1 580 | 1 551 | 1 544 | 1 558,33 | | CLH | 36 | FERE EN TARDENOIS | 1 924 | 1 921 | 1 918 | 1 921,00 |
| COH | 1 | VALENCIENNES | 2 303 | 2 298 | 2 289 | 2 296,66 | | CLH | 37 | ABBEVILLE | 1 977 | 1 952 | 1 828 | 1 919,00 |
| COH | 2 | CHAUNY | 2 277 | 2 245 | 2 237 | 2 253,00 | | CLH | 38 | ST QUENTIN | 2 008 | 1 929 | 1 805 | 1 914,00 |
| COH | 3 | GRANDE SYNTHÉ | 2 263 | 2 243 | 2 217 | 2 241,00 | | CLH | 39 | ERONDELLE | 1 937 | 1 912 | 1 879 | 1 909,33 |
| COH | 4 | ST QUENTIN | 2 245 | 2 219 | 2 208 | 2 224,00 | | CLH | 40 | BEAUVAIS | 1 939 | 1 934 | 1 850 | 1 907,66 |
| COH | 5 | ENQUIN-LEZ-GUINEGATTE | 2 212 | 2 207 | 2 205 | 2 208,00 | | CLH | 41 | HONDSCHOOTE | 1 916 | 1 901 | 1 893 | 1 903,33 |
| COH | 6 | LIEVIN | 2 199 | 2 197 | 2 176 | 2 190,66 | | CLH | 42 | WERVICQ SUD | 1 911 | 1 897 | 1 895 | 1 901,00 |
| COH | 7 | CORBIE | 2 196 | 2 130 | 2 118 | 2 148,00 | | CLH | 43 | LASSIGNY | 1 917 | 1 885 | 1 841 | 1 881,00 |
| | | | | | | | | CLH | 44 | HIRSON | 1 885 | 1 838 | 1 835 | 1 852,66 |
| | | | | | | | | CLH | 45 | ERMENONVILLE | 1 944 | 1 812 | 1 772 | 1 842,66 |
| | | | | | | | | CLH | 46 | DUNKERQUE | 2 099 | 1 885 | 1 511 | 1 831,66 |
| | | | | | | | | CLH | 47 | LE QUESNOY | 1 896 | 1 847 | 1 748 | 1 830,33 |
| | | | | | | | | CLH | 48 | HARAMONT | 1 838 | 1 834 | 1 786 | 1 819,33 |
| | | | | | | | | CLH | 49 | THOUROTTE | 1 919 | 1 861 | 1 671 | 1 817,00 |
| | | | | | | | | CLH | 50 | LIEVIN | 1 899 | 1 879 | 1 637 | 1 805,00 |
| | | | | | | | | CLH | 51 | JANVILLE | 1 799 | 1 751 | 1 706 | 1 752,00 |
| | | | | | | | | CLH | 52 | PARCY TIGNY | 1 757 | 1 710 | 1 626 | 1 697,66 |
| | | | | | | | | CLH | 53 | JEUMONT | 1 797 | 1 699 | 1 346 | 1 614,00 |

| | | | Catégories | NB archers/ équipes |
|-----|-------|----|----------------------|------------------------|
| CLF | F | CL | C18, C21, S1, S2, S3 | 3 |
| CLH | H | CL | C18, C21, S1, S2, S3 | 4 |
| COF | F | CO | C18, C21, S1, S2, S3 | 3 |
| COH | H | CO | C18, C21, S1, S2, S3 | 4 |
| BB | Mixte | BB | C, S | 3 |



Comité Directeur du CRTAHDF

Compte rendu de la réunion en visioconférence
du 20/02/2025 : Officiel CRTAHDF n°46

Vous pouvez retrouver le compte rendu officiel de la réunion sur le site du CRTAHDF—Onglet « Comité Régional »—Option « Comptes rendus »

Présents: ALLARD André - BESACE Marcelle - BOILEAU Francis - BOUCLET Philippe - DELEEST Pierre - DEMARQUE Odile - DEVINCKE Taylor - FAGART Régis - FOULON Paul - IKET Thomas - LAVERNHE Jean-Claude - MERCIER Maryline.

Invités: CAENEVEY Peggy - FRANCOIS Bertrand - LEFEVRE Jean-Luc - MARTEL Marc.

Excusés: BAUGNON Jean-Paul - BOUTRELLE Sylviane - CARTON Patricia - FOULON Élise - HUBERT Claudine - NEVERS Sophie - ROUX Hervé - SE-ROUYA Robert - VERA Bernard.

1 - Préambule :

Les problèmes de santé de Bernard ne s'améliorent pas pour le moment, il ne pourra être présent pour cette réunion.

Le président informe qu'à ce jour nous n'avons reçu qu'une liste (4 février). La date limite de réception des listes étant dépassée il n'y aura qu'une liste proposée aux votes lors de l'AG.

7088 licenciés à ce jour : l'objectif de fin de saison devrait se situer vers 7150 licenciés.

Du mouvement dans nos départements à la suite des assemblées générales électorales, sont élus président(e)s :

- CD 02 : Sylviane BOUTRELLE
- CD 60 : Marcelle BESACE
- CD 62 : Bertrand FRANÇOIS Sont réélus présidents :
- CD 59 : Marc MARTEL
- CD 80 : Paul FOULON.

2 - Assemblée générale de la FFTA:

Philippe nous fait part de sa colère envers la fédération ; en effet notre demande de dérogation pour le délai de dépôt des candidatures concernant l'élection des délégués des clubs du CRTA nous a été refusée.

De ce fait nous n'aurons pas de délégués lors de la prochaine assemblée générale de la fédération et donc pas de représentant. Le vendredi après-midi les présidents des comités régionaux seront reçus ; Philippe sera donc présent le vendredi seulement pour exprimer publiquement son mécontentement.

Il ne sera pas présent les autres jours.

Le samedi matin seront reçus les présidents de comités départementaux.

3 - Championnats régionaux :

Informatiquement, tout s'est très bien passé, que ce soit à Abbeville ou à Wingles.

Suite au litige avec l'organisateur pour le championnat à Wingles, Philippe a rappelé l'antériorité des faits lors de l'organisation des concours de Sains en Amiénois et Amiens.

Des dispositions différentes avaient été prises également pour Abbeville. Il apparaît nécessaire de préciser et de mettre à jour le mento, voire de définir un cahier des charges précis.

Rappel: La fédération, le comité régional, le département, délèguent l'organisation de leurs championnats à un club support.

Les sponsors prioritaires sont ceux de la fédération, de la région ou du département et prime sur ceux du club.

Le club organisateur peut proposer aux délégataires de l'organisation un ou des sponsors ou exposants.

Les remises des récompenses sont du domaine du délégataire et non du club.

Pour ce qui concerne les médailles, constat : il nous manque des médailles d'or! Pour pallier à cela et afin d'épuiser le stock argent et bronze le comité a fait réaliser un trophée pour les premières places. Ils ont été remis lors des concours de Abbeville et Wingles, ce qui a plu.

Dans le futur cahier des charges nous préciserons la nécessité de disposer d'un podium et de l'utiliser pour la remise des récompenses simultanée dans chaque catégorie.

4 - Assemblée générale du CRTA :

Le matin:

Réunion des présidents de club : ce sont les présidents des clubs ou leurs représentants qui auront la parole pour exposer - au regard du programme proposé par le nouveau comité directeur - leurs souhaits et partager sur ce qu'ils attendent d'un comité régional.

L'après-midi:

Assemblée générale électorale : les votes se feront pendant l'AG à l'appel du président du bureau de vote. A noter que Jean-Claude, candidat de la liste, ne peut assurer cette fonction.

Nos élus sortants pourraient prendre en charge cette mission.

La liste des licencié(e)s arrêtée par la Fédération nous donne 566 voix. Conformément à nos statuts le quorum de 1/3 des voix est donc de 189 voix.

Il sera fait appel à candidature pour les vérificateurs aux comptes. Pour rappel Pierre- Jean RIC ne renouvelle pas sa candidature, Jean -Marc DECROCK est d'accord pour continuer sa mission.

- La liste des candidats et le programme ont été publiés sur le site du comité régional par Taylor et envoyés par mail aux clubs par Régis.

- Les bulletins de vote sont édités et disponibles.

- Les listes d'émargement par département sont prêtes.

- Les médailles FFT A, dossiers préparés par Bernard seront apportées par Francis Leu président de Monchy au Bois.

Le rapport des commissions :

- Labels et formation : Marcelle a finalisé son rapport.

- Commission sportive : André a effectué un rapport complet ; un dépliant sera remis aux présents, ce qui fera gagner du temps lors de la présentation projetée sur écran.

- Commission Parcours : Odile va finaliser en relation avec André.

- Arbitres: Sylviane en cours de rédaction, occupée à finaliser.

- Récompenses fédérales : Bernard.... le relais sera pris par Sophie pour la présentation.

5. Questions diverses

• Deux questions ont été posées par des présidents de clubs du Nord lors de l'AG du département. Les réponses étant techniques, elles ont été remontées et seront traitées lors de cette AG du 8 mars.

• Les labels ont été reçus bien en avance cette année, ils seront remis ainsi que ceux non retirés l'année précédente pour cause d'expédition tardive par la FFTA.

• Une suggestion est proposée : pourquoi ne pas les faire remettre par les départements lors de leurs assemblées. Si tant est que la fédération les expédie assez tôt avant la date des AG départementales.

Rendez-vous en présentiel à Camon le 8 mars le matin

Clôture de la réunion à 20h20



Assemblée générale électorale 2024-2028 le 8 mars 2025 - Les Alençons – Petit Camon

Vous pourrez retrouver le compte rendu officiel de cette Assemblée Générale sur le site du CRTAHDF

LE MOT D'ACCUEIL DU PRESIDENT

Le Président Philippe BOUCLET souhaite la bienvenue à toutes et tous et remercie l'ensemble des participants à cette assemblée générale,

Il présente les excuses des personnalités invitées qui n'ont pas pu être présentes :

- X.BERTRAND, Président de la région des Hauts-de-France.
- X.COQUILLART, Président du CROS.
- G.MEGRET, Président de la FFTA

Moment de recueillement pour nos amis archers disparus.

Le président demande un moment de recueillement pour nos amis archers décédés dans le courant de cette année et en particulier notre ami et ancien Président Gérard REBEYROTTE.

ASSEMBLEE GENERALE ORDINAIRE ELECTIVE

- Nombre des pouvoirs votatifs des Clubs et Compagnies : **567**, soit un quorum de 189 voix.
- Nombre de voix détenues par les délégués présents : **269**. Le quorum (un tiers du total des voix des clubs) est largement atteint et **le Président peut donc déclarer ouverte l'assemblée générale.**

Le PV de l'assemblée générale ordinaire du 4 mars 2024 est adopté à l'unanimité.

MISE EN PLACE DU BUREAU de VOTE

Le Président rappelle et regrette que nous n'aurons pas de délégués lors de l'assemblée générale ordinaire de la FFTA.

Notre assemblée se déroulant en ce jour 8 mars 2025 et la FFTA tenant son AG les 23 et 24 mars, les 19 jours prévus par les statuts ne sont pas respectés et ne permettent pas la validité de nos représentants.

- Un président de bureau de vote est nommé.: Mr Laurent COUE
- deux scrutateurs volontaires, non candidats à l'élection, se proposent et sont désignés : Damien HUET et Julien LAHONDES .

Afin d'écourter la phase d'élection du comité directeur, la phase de vote est organisée en "continu", soit 3 par 3, appelés par le président de la commission électorale.

Les faits marquants à relever cette année:

En guise de rapport moral et d'activité, le Président rappelle les faits marquants de l'année avant de laisser la parole aux responsables des différentes commissions :

- Une gestion de nos moyens humains renforcée :

- * Une équipe du CRTAHDF présente sur le terrain.
- * Un accroissement des réunions du Comité : 6 réunions en visio-conférence. Sans parler des réunions de commission en présentiel comme en visio-conférence

* Une équipe technique régionale composée de 4 personnes :

- Mélanie GAUBIL en remplacement de Madison SHEPPERS,
- Adrien OLIVIER,
- Thomas BLANDIN,
- Guillaume HUMETZ.

* Deux emplois à temps plein :

Thomas BLANDIN adjoint au fonctionnement du pôle,
Mélanie GAUBIL Agent de développement.

- **Dynamisation de notre communication** : Un site réactif dès réception des informations

- **Un Bouquet Provincial à ST MAXIMIN**

- **Des résultats sportifs d'excellence** en progression à tous niveaux

Le RAPPORT FINANCIER,

présenté par le trésorier Jean Paul BAUGNON

Compte-rendu financier de l'année 2024

| | |
|-----------------------|--------------|
| Produits | 192.668,85 € |
| Charges | 181.994,78 € |
| Résultat bénéficiaire | 10.674,07 € |

le président et le trésorier apportent les commentaires qu'appellent les chiffres présentés et répondent aux différentes questions.

Le rapport des vérificateurs aux comptes est présenté.

Les vérificateurs de comptes, M. J.M.DECROCK, et P-J.RIC absents, le rapport qui atteste l'exactitude et la sincérité du compte-rendu du trésorier est lu. L'adoption de rapport est mise aux voix.

A l'unanimité, l'assemblée donne quitus au trésorier pour la bonne tenue des comptes.

- M. Jean-Marc DECROCK continue sa mission de vérificateurs aux comptes.
- M. Pierre-Jean-RIC souhaitant mettre un terme à sa mission, un nouveau vérificateur doit être élu durant la présente AG..

LE BUDGET 2025

Le projet de budget 2025 présenté par le trésorier Jean-Paul BAUGNON est adopté par l'assemblée, à l'unanimité.

LE RAPPORTS DES COMMISSIONS

COMMISSION SPORTIVE (O.DEMARQUE - A.ALLARD) :

- Résultats des archères et archers en compétitions internationales
- Les résultats des équipes du CRTAHDF en Divisions Nationales
- Le bilan des Divisions Régionales
- Les podiums aux championnats de France
- Les championnes et champions régionaux -disciplines de parcours
- Les championnes et champions régionaux Tir à 18m et TAE
- Les records homologués en 2024
- Les projets mis en place en 2024 et durant l'olympiade
- Remerciements aux organisateurs des compétitions régionales.

Le rapport détaillé de la commission sportive figure en pièce jointe à l'envoi de la présente Lettre aux archers.

COMMISSION FORMATION (M.BESACE) :

Formations organisée entre septembre 2023 et août 2024

Encadrant Fédéral : 12 stagiaires 1^{er} WE de septembre 2023

Entraîneur Fédéral : 11 stagiaires 1^{er} WE
12 stagiaires 2^{ème} WE de septembre 2023
12 stagiaires 1^{er} et 2^{ème} WE d'avril 2024

Les Formations Para- Tir à l'Arc: 4 stagiaires
Continues : 12 stagiaires
Poulies : 4 stagiaires
Poussins : 7 stagiaires

Formations organisée entre septembre 2024 et août 2025

Encadrant Fédéral : 20 stagiaires – 19 reçus

Entraîneur Fédéral :

Effectuée : 14 stagiaires (1^{er} et 3^{ème} WE septembre 2024

A venir : 14 stagiaires les 1^{er} et 2^{ème} WE d'avril 2025
Campagne : annulée (manque de candidats)
Para-Tir à l'Arc : 7 stagiaires
Poulies : 4 stagiaires
Poussins (Continue) : à venir le 16/03/2025, 21 stagiaires
Parcours : annulée

Mise en place d'une formation CQP : Date début : 12 mai 2025

- Du 12/05/2025 au 16/05/2025 : Semaine 1 – Session de 40h
- Du 19/05/2025 au 23/05/2025 : Semaine 2 – Session de 40h
- Du 16/06/2025 au 20/06/2025 : Semaine 3 – Session de 40h
- Fin des inscriptions : le 25 avril 2025

COMMISSION LABELS (M.BESACE) :

Situation du 1^{er} janvier 2025 au 31 août 2026

CRTAHDF : 5 Labels Espoir – 8 Labels Ambition – 1 Label Excellence

Aisne : 2 Ambition

Nord : 1 Ambition – 1 Espoir

Oise : 1 Excellence - 1 Ambition – 2 Espoir

Pas de Calais: 2 ambition - 2 Espoir

Somme: 2 Ambition

BILAN DES CAMPAGNES TERMINEES

2023-2024 : 17 labels (9 ESPOIR – 7 AMBITION- 1 EXCELLENCE)

2024-2025 : 9 labels (7 ESPOIR – 2 AMBITION)

2025-2026 : 14 labels (5 ESPOIR – 8 AMBITION- 1 EXCELLENCE)

COMMISSION ARBITRES (S.BOUTRELLE) :

1^{er} septembre 2023 - 31 août 2024 : 157 compétitions arbitrées

| Compétitions organisées | | | | | |
|-------------------------|----|-------------|----|--------|---|
| Salle | 70 | 3D | 9 | Nature | 7 |
| TAE | 43 | Beursault | 18 | | |
| Campagne | 9 | Run archery | 1 | | |

BILAN D'ACTIVITE

- réunion de la commission arbitrage : juin 2024 (formateurs et membres de la commission)

- Point sur l'avancée de la formation des candidats

- Programmation de la formation

- programmation de la formation continue des arbitres.

- La formation continue des arbitres : Formation obligatoire (14 mois)

- 2 sessions ont été réalisées aux Alençons à Camon 16/11 et 8/12 2024

ARBITRAGES

• Aisne : 29

• Nord: 19

• Oise: 35

• Pas de Calais : 11

• Somme : 17

Les nouveaux arbitres

- Arbitre fédéral option Cibles : Aisne:3, Oise:1, PDC:1 Jeune Arbitre.

- Arbitre Fédéral option 3D/Nature : Aisne : 1

- Option supplémentaire 3D/nature : Aisne: 1

- En attente de réussite à l'examen: 13 candidats

Les candidats arbitres

- La formation initiale (sept. 2024) : Aisne:3, Oise:2, Somme:3, PDC:2.

- Les arbitres formateurs assurent:

* La formation des candidats (1 session / 6 semaines en moyenne)

* Mise en place d'une session de révision à l'examen arbitre.

* Préparation de la formation continue.

Les Conditions d'entrée en formation

- Arbitre fédéral

• Avoir une licence FFTA en cours de validité.

• Justifier au jour du dépôt de la candidature d'une ancienneté minimum de 24 mois pouvant comprendre une interruption maximale de 2 ans avec la saison sportive en cours.

• Ne pas avoir subi de sanction fédérale au cours des 5 années précédentes.

• Faire acte de candidature par écrit par l'intermédiaire de son président de club qui transmettra lui-même avec avis auprès du PCRA

• La pratique en compétition est fortement conseillée.

- Jeune Arbitre (conditions d'entrée)

• Avoir un an de licence

• Être âgé de 14 ans au moins et de 16 ans au plus

COMMISSION RECOMPENSES (B.VERA) :

HONORONS NOS DIRIGEANTES ET DIRIGEANTS

En l'absence de notre ami Bernard, les distinctions fédérales 2024 sont remises par le Président.

Récompenses attribuées aux bénévoles pour l'année 2024

Médaille de l'entraîneur

| Or | Argent | Bronze |
|---------------------|--------|---|
| C.TREFFCON (Amiens) | | P.LANVIN (Jaux) T.BOUCHER (Corbie) S.DEVOUCOUX (Archers du ternois) |

Médaille du Dirigeant

| Or | Argent | Bronze |
|----|-------------------------------|---|
| | A.DERECHER (Estrées St Denis) | C.VANHOUCHE (Coudekerque) T.DEVINCKE (Coudekerque) P.CARTON (Compagnons du Tir à l'arc) C.VASSEUR (Berck-Handi) A.MEURIN (Berck-Handi) J.VALLOIS (Marquenterre) J.COURTOIS (Marquenterre) I.VAULT-DESCHAMP (Etreux) C.LEMAIRE (Marly) G.BEZU (Sedin) G.BASSIMON (Monchy) G.BAROIS (Archers des Dunes) R.VERSHELLE (Archers des Dunes) |

Médaille de l'Arbitre

| Or | Argent | Bronze |
|----|-----------------|---|
| | R.STEUX (Sedin) | J.LEFEBVRE (Corbie) N.PRONIER (Amiens) |

Le Résultat des élections :

Nombre de voix exprimées : 269

Nombre de voix pour : 233

Nombre de voix contre : 20

Bulletins nuls : 16

La liste conduite par M. Philippe BOUCLET est intégralement élue.

Le Mot de Clôture du Président.

Ce sera pour moi le dernier mandat, mais c'est avant tout le début d'une nouvelle olympiade avec de nouveaux membres et une fidèle équipe prête à relever les défis qui se présentent.

Liste des clubs et compagnies présents

| | | |
|---------------------------------|---------------------------------|----------------------------------|
| 02 CIE D'ARC DE CHAUNY | 60 CIE D'ARC DE CHIRY | 62 LA FLECHE AIROISE |
| 02 L'ARCHER DU GARD - ETRÉUX | 60 CIE D'ARC DE SENLIS | 62 RACING CLUB D'ARRAS |
| 02 COMPAGNIE D'ARC D'ETREUX | 60 1ERE CIE D'ARC DE GOUVIEUX | 62 ARC CLUB ENQUIN GUINEGATTE |
| 02 CIE D'ARC DE PARCY ET TIGNY | 60 CIE D'ARC DE JAUX | 62 LES ARCHERS LA COUTUROIS |
| 02 LES ARCHERS DE SEBONCOURT. | 60 CIE D'ARC DE RETHONDES | 62 COMPAGNONS DU TIR A L'ARC |
| 02 CIE D'ARC SERINGES ET NESLES | 60 LES ARCHERS DE NOYON | 62 LES ARCHERS REUNIS |
| 02 CIE D'ARC DE SOISSONS | 60 LES ARCHERS DE COMPIEGNE | 62 ARCHERS DU TERNOIS |
| 02 1ERE CIE D'ARC VIC SUR AISNE | 60 CIE D'ARC DE ST MAXIMIN | 80 CIE D'ARC D'ABBEVILLE |
| 02 CIE D'ARC DE VIVIERES | 60 COMPAGNIE D'ARC DE BURY | 80 AILLY SUR NOYE ARC |
| 59 CIE D'ARC DE COUDEKERQUE | 60 CIE D'ARC DE VAUCIENNES | 80 CIE D'ARC D'AMIENS |
| 59 ARCHERS ESCAUDINOIS | 60 C. A. J.HACHETTE - BEAUVAIS | 80 CIE D'ARC DE BROUCHY |
| 59 OLYMPIQUE DE GRANDE SYNTHÉ | 60 CIE D'ARC DE CUISE LA MOTTE | 80 LES ARCHERS DE CACHY |
| 59 ARCHERS DE LA GORGUE | 60 NOGENT SUR OISE | 80 ENCLOS DE L'ABBAYE - CORBIE |
| 59 ARCHERS LEERSOIS L.O.S. | 60 CIE DE MONTAGNY STE FELICITE | 80 ARCHERS DU ROSEAU-ERONDELLE |
| 59 CIE D'ARC DE LILLE | 60 CIE D'ARC ROUVRES EN MULTIEN | 80 CIE ARCHERS DE MOREUIL |
| 59 ENTENTE SAINT SEBASTIEN | 60 COMPAGNIE D'ARC D'ESTREES | 80 CLUB DE TIR A L'ARC NESLOIS |
| 59 ASSOC. DES ARCHERS DE MARLY | 60 1ERE CIE D'ARC DE NANTEUIL | 80 CIE D'ARC DE ROYE |
| 59 RUN ARCHERY CLUB DES FOXES | 60 CIE D'ARC DE DUVY | 80 TIR A L'ARC SAINS EN AMIENOIS |
| 59 CIE D'ARC ROUBAIX | 60 CIE D'ARC CHOISY AU BAC | 80 VILLERS BRETONNEUX |
| 59 SECLINOISE ARCHERIE | | |
| 59 STE DES ARCHERS DE ST AMAND | | |
| 59 ST SEBASTIEN TOURCOING | | |
| 59 V.U.C. TIR A L'ARC | | |
| 59 LES ARCHERS DE VIEUX-CONDÉ | | |
| 59 ST SEBASTIEN VILLENEUVOISE | | |
| 59 A.S.T.A. WERVICQ-SUD | | |